

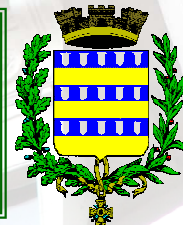

Le Petit Laférois



Numéro 23

Edition de 2016

Le journal de la ville de La Fère et de ses habitants



Ville de
La Fère



Ville de
La Fère



VOLLEY CLUB LAFÉROIS

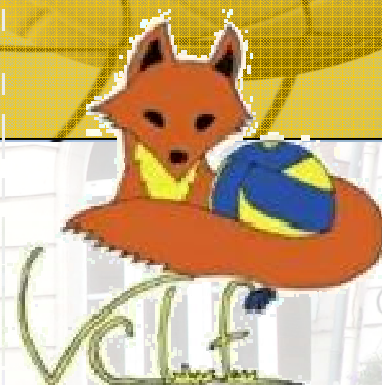

Dans Le Petit Laférois n°14 (fin 2012), nous félicitons l'équipe féminine de volley pour leur montée en Nationale 2 et nous terminions par quelques points de suspension.

Eh bien ... l'aventure continue, toujours dans l'excellence et le 31 janvier 2016, en battant Argenteuil 3 - 0, l'équipe Laféroise obtient son ticket pour une nouvelle saison en N 2.

Les aficionados exultent bien sûr. Nous devons quand même, à l'attention de nos lecteurs néophytes, rappeler l'énormité de ce parcours sportif et de terminer (comme à la fin de notre article du Petit Laférois n° 3 de 2009) en vous invitant à venir vibrer sur le terrain (l'entrée est toujours gratuite).

Retrouvez nous sur le site internet de votre ville www.ville-lafere.fr



AMAP

Depuis début janvier, l'association Bio AMAPorte (Association Pour le Maintien d'une Agriculture Paysanne) tous les lundis de 19h00 à 19h30 au 122 avenue du Général Leclerc des paniers de légumes ainsi que du pain bio vous sont proposés.

Ces légumes produits par une agricultrice locale tout comme le boulanger fournissent des aliments AB (Agriculture Biologique).

Mais qu'est-ce qu'une AMAP ?

Une AMAP est une Association pour le Maintien d'une Agriculture Paysanne.

Elle est constituée par un groupe de personnes qui souhaitent créer un partenariat avec un ou plusieurs producteurs locaux, ayant des pratiques agricoles respectueuses de l'environnement.

Ce partenariat passe par la création d'une association et un contrat entre chaque adhérent de l'association et le producteur pour une période définie (6 mois en général) où chaque adhérent paye en début de saison une part de production qui lui sera distribuée périodiquement à coût constant.

Mais quel est l'objectif d'une AMAP ?

Soutenir et maintenir l'existence de fermes de proximité sur le territoire.

Soutenir une agriculture paysanne c'est-à-dire à dimension humaine et rémunératrice pour les producteurs

D'encourager le développement des pratiques agricoles biologiques

Créer du lien social entre consommateurs et producteurs mais aussi entre citoyens-mangeurs !

Alors si vous êtes intéressés rendez-vous les lundis soir au 122, avenue du Général Leclerc ou **contacter M. MALIK au 03 23 07 75 96 ou encore par mail : bioamaporte@gmail.com.**

Les 153 ans de l'Harmonie Laféroise



L'Harmonie Laféroise, créée en 1863 par M. Christ, fut totalement sinistrée en 1914.

Reconstituée en 1922 par MM. Ducatel, Besson, Thuet, Sech et Taine, elle fut complètement pillée en 1940.

Reformée de nouveau en 1946 par MM. Sech, Besson, Thuet et Saguet puis s'arrête en 1952 faute d'éléments.

Le 20 juillet 1956 repris en main par M.Gaston Thuet (président) et M.Feron qui assure la fonction de chef.

En 1961 M. Feron laisse sa place à M.Godin qui assure la direction du groupement musical.

En 1962 la direction est reprise par M.Tailly André

En 1972 après 10 ans de direction M.Tailly laisse sa place à M. Fontaine

En 1982 M. Fontaine est rejoint par M.Mahieu qui devient son adjoint

En 1990 M. Fontaine donne la direction à M. Bernard Mahieu qui restera 10 ans

En 2000 Marie-Claude Gosset prend la relève de M.Mahieu



En 2003 naissance de la chorale de l'Harmonie Laféroise, qui en 2006 prend son indépendance et devient «La Chrysalide» sous la direction de Christine Mado.

2016 après 16 ans de direction, Marie-Claude Gosset Ponthieu prend la décision de passer le relais.

Ce sont deux musiciens, Olivier Colle et Aurélien Pruvot, qui vont reprendre, conjointement, la direction de l'Harmonie Laféroise, nous leur souhaitons une bonne direction et une collaboration harmonieuse.

Renaissance et périple de tableaux du Musée Jeanne d'Aboville

La qualité de la collection du musée Jeanne d'Aboville est reconnue. Certains tableaux sont l'objet de soins et d'attentions, tandis que d'autres, remarquables, voyagent...

En effet, cinq tableaux viennent d'être restaurés dans deux ateliers.

- Un à Chantilly, restauré par Mme Adam :
 - « L'enlèvement de Chloris » tableau italien, du XVIIème siècle, attribué¹ à Cosimo Ulivelli.
- Quatre autres, restaurés par Mme Barrat à Blérancourt :
 - « Le repas à la ferme », tableau flamand, du XVIIème siècle, d'Abraham Willemsen



« L'enlèvement de Chloris »
(c) F Adam



« Le repas à la ferme »
(c) MP Barrat

- « Berger et son troupeau dans un paysage » tableau hollandais, du XVIIème siècle, attribué¹ à Pieter van Asch



« Berger et son troupeau dans un paysage »
(c) MP Barrat

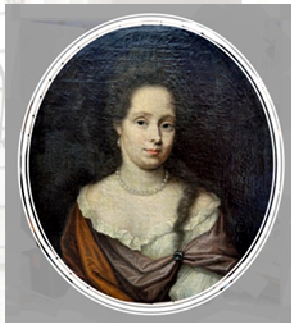

« Portrait de femme »
(c) MP Barrat

- « Portrait de femme », tableau hollandais, du XVIIème siècle, attribué¹ à Nicolaes Maes
- « La charité », tableau italien, du XVIème siècle, atelier² de Francesco Salviati.

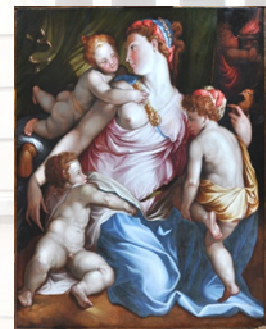

« La charité »
(c) MP Barrat

La restauration d'une œuvre d'art permet de rendre à l'objet toute son authenticité et son intégrité à la fois esthétique et historique.

Elle assure la sauvegarde du patrimoine.

Le financement de ces travaux a été assuré conjointement par la DRAC (Direction Régionale de l'Action Culturelle) et la commune de La Fère (propriétaire de la collection).

Par ailleurs,

« Madame Adélaïde » d'Elisabeth-Louise Vigée-Lebrun, après le Grand Palais à Paris, poursuit son périple vers le Metropolitan Muséum of art (MoMA) de New-York, puis vers le Musée des Beaux Arts à Ottawa au Canada.

« Nature morte aux poissons » de Pieter de Putter est présenté actuellement au couvent Sainte Cécile à Grenoble, dans le cadre de l'expo « Tables et festins »

« L'enlèvement de Chloris » attribué¹ à Cassimo Ulivelli, est rentré récemment du musée des Beaux-Arts de Dole.



« Nature morte aux poissons »
(c) RMN, Benoit Touchard

Pour découvrir tous les secrets de ces restaurations, rendez-vous prochainement au musée !...

1 : attribution généralement acceptée à ce jour
2 : tableau peint dans l'entourage du peintre



RETROSPECTIVE DES MANIFESTATIONS 2015



Carnaval des enfants



Marché aux fleurs



Rosière 2015



Chasse aux œufs



Bourse aux plantes



Fête du printemps



Le Rendez-vous des Artistes



Salon des viticulteurs



Forum des associations



Libération de la Ville



Défilé de la Saint Firmin



Braderie



Repas des Aïnés



Halloween



Théâtre



Bourse aux jouets



Téléthon



Théâtre



Marché de Noël / Marché gourmand



Téléthon



Spectacle de Noël



FESTIVAL des CHORALES



Samedi 30 avril 2016

**15 heures à LA FERRE
Eglise SAINT MONTAIN**

Entrée gratuite

Organisé par le Lions club de Chauny La Fère
au profit des associations :



« ENFANT CANCERS SANTE »

Guérir plus, guérir mieux les enfants atteints du cancer ou de la leucémie.

« 5000 ENFANTS VIVENT LEUR REVE »

Permettre à des enfants défavorisés de notre région,
de profiter de quelques jours de vacances à la mer.



5000 enfants en vacances vivent leur rêve

**Le programme vous est offert, merci de votre générosité
en faisant un don au profit de la recherche.**

Nous remercions les choristes de La Fère-Travecy, Chauny, Soissons, Saint-Quentin
et les enfants du CES de La Fère,
de venir chanter bénévolement pour notre plus grand plaisir.

NAISSANCES mai 2015 à décembre 2015

GRAIN LEFEVRE Elian 03 mai 2015
 DEMAGNY Lorenzo 03 mai 2015
 BODUSSO Emilia 08 mai 2015
 HERVE Maëllia le 22 mai 2015
 MICHEZ Lenzo 11 juin 2015
 PETIT Melvyn 15 juin 2015
 DERMONT Léonie 21 juin 2015
 CHEVALIER Ilhan 13 juillet 2015
 BRUN Ashley 23 juillet 2015
 LEJEUNE Loan 01 août 2015
 CHAUFOURAUX Lola 13 août 2015
 CAMPOUS Sacha 25 août 2015
 BAYE Nathan 05 septembre 2015
 DIDRICK Nolan 19 septembre 2015
 ALLARD Lina 30 septembre 2015
 LALANNE Louise 01 octobre 2015
 DENIMAL Édén 04 octobre 2015
 SERVANT Kyliana le 07 octobre 2015
 GIGUEL Robin 10 octobre 2015



félicitation



CHARPENTIER Yliana 15 octobre 2015
 MERTZ Elena 15 octobre 2015
 MELA LEROY Benjamin 22 octobre 2015
 LÉONARD Ambre 23 octobre 2015
 VITAUZ Orlane le 25 octobre 2015
 ANGOT Léa 28 octobre 2015
 DIDELOT Malone 04 novembre 2015
 DELVOYE Julie 18 novembre 2015
 LAGIER Lisa 19 novembre 2015
 BONTEMPS Lya 21 novembre 2015
 DUPONT Timélia 23 novembre 2015
 DELAHAYE Eva le 28 novembre 2015
 LESCOT Enzo 08 décembre 2015
 RAGUENET Nathan 14 décembre 2015
 LAHRARI Mina 18 décembre 2015
 VINCHON Maxence 28 décembre 2015
 GONCALVES FERNANDES Gabin 28 décembre 2015
 BOUCHIKHI Ilyes 31 décembre 2015





CONSULTATIONS SPECIALISÉES

Consultations Spécialisées

Enfants, Adultes, Personnes Agées



Centre Hospitalier Gérontologique

La Fère

1^{er} CH axonais
Accrédité par l'ANAES
Le 17/10/2002

Le Centre Hospitalier Gérontologique de la Fère met à votre disposition ses Consultations.

SUR RENDEZ-VOUS Tél. 03 23 56 67 11

Addictologie	Dr AREZKI	Le lundi après-midi
Chute	Dr MEDJADJI	Le mardi après-midi
Dermatologie	Dr TAVENEAU	Le vendredi matin
Douleur	Dr AREZKI	Le lundi après-midi
Evaluation gériatrique	Dr YOUMBA	Le jeudi après-midi
Gynécologie	Dr ALHAMWI Dr ISSAAD Dr JABBOUR Dr SAFWAN Dr SAHEB	Le jeudi matin
Médecine palliative	Dr AREZKI	Le lundi après-midi
Mémoire	Dr RAZLOG Dr SENESCHAL	Le mardi après-midi Le mercredi après-midi
Ophthalmologie	Dr THOREZ	Le vendredi matin
O.R.L.	Dr JALAL	Le 2 ^{ème} et 4 ^{ème} lundi matin de chaque mois
Plaie et cicatrisation	Dr SALMI, coordinateur en lien avec les équipes médicales	En cours de création
Psychiatrie	Dr RAZLOG	Le mardi après-midi
Urologie	Dr GOUT	Le 2 ^{ème} et 4 ^{ème} mercredi à partir de 16h30

Formalités

Vous voulez consulter un médecin spécialiste :

- * Toujours prendre rendez-vous
- * Si c'est votre médecin traitant qui vous adresse, prenez avec vous la lettre qu'il a écrite
- * Munissez-vous de : votre carte d'identité (ou livret de famille, permis de conduire, passeport), votre carte vitale, votre attestation d'affiliation, votre carte de mutuelle (ou CMU), votre mail

Vous avez donc ainsi tous les papiers nécessaires en poche, et vous voilà arrivé sur le lieu de consultation :

- * Dirigez-vous en premier lieu vers la secrétaire du bureau d'accueil/caisse des Consultations Spécialisées et précisez-lui que vous avez rendez-vous avec le docteur X ou Y
- * Présentez les documents dont vous vous êtes munis
- * La secrétaire vous remettra une fiche de circulation que vous irez aussitôt remettre à la secrétaire des consultations spécialisées
- * Il vous sera ensuite demandé de patienter en salle d'attente
- * Le médecin ou sa secrétaire viendra vous appeler en salle d'attente au moment de votre consultation

Si le médecin vous conseille un nouveau rendez-vous, prenez le immédiatement auprès de la secrétaire des consultations afin de réduire le délais d'attente.



TÉLÉTHON 2015



Le premier week-end de décembre s'est déroulé comme chaque année le Téléthon.

La commune, les écoles et le tissu associatif ont répondu présents et ont organisé diverses manifestations au cours de ce week-end sous la houlette de M. LAVISSE.

- ↳ Ventes de peluches, de gâteaux, de boissons
- ↳ Lâcher de ballons
- ↳ Animations des divers clubs sportifs (pétanque, tennis, football, tir)
- ↳ Intermèdes musicaux avec l'association Web Radio, l'Harmonie Laféroise, la chorale Chrysalide
- ↳ Démonstrations de danses tahitiennes et de zumba.

Chacun s'est mobilisé afin de récolter des fonds pour la recherche et lutter contre les maladies génétiques.

Grâce à votre participation, la commune a remis à l'association AFM (Association française contre les myopathies) la somme de 2 971€. Merci pour votre mobilisation et votre générosité

Nous vous donnons rendez-vous en décembre pour la prochaine édition du TELETHON.



CONCERT DE POCHE



Samedi 16 janvier a eu lieu au quartier Drouot le concert de poche. Mais de quoi s'agit-il ?

Depuis 2005, " Les Concerts de Poche" ont à cœur de partager la musique classique. L'Association emmène les plus grands musiciens dans différents lieux avec un principe simple pas de concert sans ateliers, pas d'ateliers sans concert.

À LA FERRE, l'atelier consistait à réunir des volontaires, enfants, parents, grands-parents et autres pour chanter plusieurs chansons devant le public.

Animé par des comédiens et des musiciens, l'atelier s'est déroulé pendant plusieurs mois pour obtenir une chorale qui a donné le frisson à toute l'assistance pendant près d'une demi-heure.

Autre frisson lorsque le trio, composé de David GRIMAL au violon, Anne GASTINEL au violoncelle et Philippe CASSARD au piano, a interprété pendant une heure le trio pour piano et cordes n° 2 en mi bémol majeur de Franz SCHUBERT : Allegro, Andante con moto Scherzando et Allegro moderato.

Cette opération devrait se répéter l'année prochaine?

N'hésitez pas à surveiller les prochains Petit Laférois, vous aurez, comme cela, le privilège d'assister en direct à un grand moment de musique classique.

Mentions légales

LE PETIT LAFEROIS

Editeur : Mairie de LA

FERE

37, RUE DE LA REPUBLIQUE

02800 LA FERRE

Rédacteur :

Commission communication

Tirage : 2 000

exemplaires

Imprimé par :

ArtConcept St-Quentin