



# Rosière 2026

## Dossier de Candidature

Nom : .....

Prénoms : .....

Nombre de frères & sœurs : .....

Profession : .....

Adresse : .....

Téléphone : ..... Email : .....

Date et lieu de naissance : .....

Etes-vous fiancée ? : ☐ Oui ☐ Non

**Photo  
d'identité**

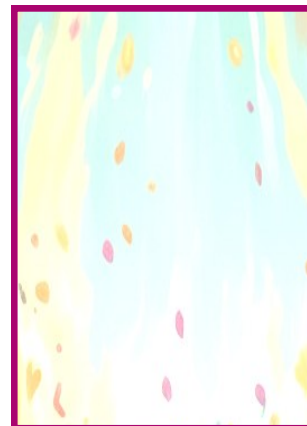

Nom de votre père : .....

Profession : .....

Lieu de naissance : .....

Nom de votre mère : .....

Profession : .....

Lieu de naissance : .....

Date d'arrivée à La Fère : .....

Avez-vous déjà été candidate pour l'élection de la Rosière ? : ☐ Oui ☐ Non

Si oui, en quelle année ? : .....

Vos loisirs : .....

Merci de nous transmettre une copie de votre pièce d'identité, un justificatif de domicile ainsi qu'un relevé d'identité bancaire ou postal.

Date limite des inscription : le vendredi 20 mars 2026 dernier délai.

**Le Couronnement de la nouvelle Rosière aura lieu  
le samedi 13 avril 2025 en Mairie de La Fère.**